SEKOLAH FOREX SEMESTER 6

DASARFOREX

Divergence Trading

Bagaimana jika ada cara trading dengan risiko rendah untuk sell di dekat top atau buy di dekat bottom pada sebuah tren ? Bagaimana jika Anda sudah dalam posisi buy dan Anda bisa tahu waktu yang tepat untuk keluar dari pasar? Bagaimana jika Anda percaya pasangan mata uang akan terus turun namun ingin sell dengan harga yang lebih baik atau dengan entri yang kurang berisiko?

Nah coba tebak? Ternyata ada cara yang bisa digunakan! Ini disebut **Divergence Trading**.

Singkatnya, perbedaan dapat dilihat dengan membandingkan tindakan harga dan pergerakan indikator.Tidak peduli apa indikator yang anda gunakan. Anda dapat menggunakan RSI , MACD , Stochastic , CCI, dll

Higher High dan Lower Low (tinggi yang lebih tinggi dan rendah yang lebih rendah)

Harga dan momentum biasanya bergerak seperti seperti Hansel dan Gretel, Batman dan Robin, Serena dan Venus Williams, garam dan merica … Anda mendapatkan intinya kan?

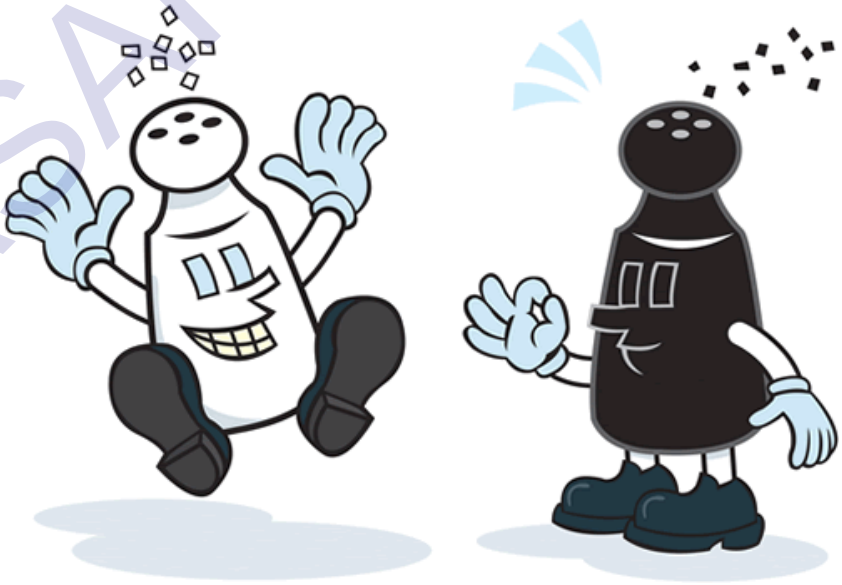

DASARFOREX.COM

Jika harga membuat **higher high**, osilator juga harus membuat **higher high**. Jika harga bergerak **lower low**, osilator juga harus membuat **lower low**. Jika TIDAK, yang berarti harga dan osilator divergence satu sama lain. Dan itulah mengapa ini disebut “perbedaan/divergence.”

Divergence adalah alat yang luar biasa untuk dimiliki di kotak peralatan Anda karena perbedaan ini memberikan sinyal kepada anda bahwa sesuatu yang mencurigakan sedang terjadi dan bahwa Anda harus memperhatikanya lebih dekat.

Menggunakan divergence trading dapat berguna untuk menemukan melemahnya tren atau pembalikan momentum. Bahkan kadang-kadang Anda dapat menggunakannya sebagai sinyal untuk kelanjutan trend!

Ada DUA jenis divergence:

1. Reguler Divergence
2. Hidden Divergence

DASARFOREX.COM

Regular Divergence

Suatu regular divergence digunakan sebagai tanda kemungkinan untuk pembalikan tren. Jika harga sedang membentuk rendah lebih rendah (lower low/LL), tetapi osilator membentuk rendah yang lebih tinggi (higher low /HL), ini dianggap sebagai regular bullish divergence. Hal ini biasanya terjadi pada akhir sebuah tren turun. Jika oscillator gagal membuat lower low yang baru, kemungkinan bahwa harga akan naik. Berikut adalah gambar yang menggambarkan regular bullish divergence.

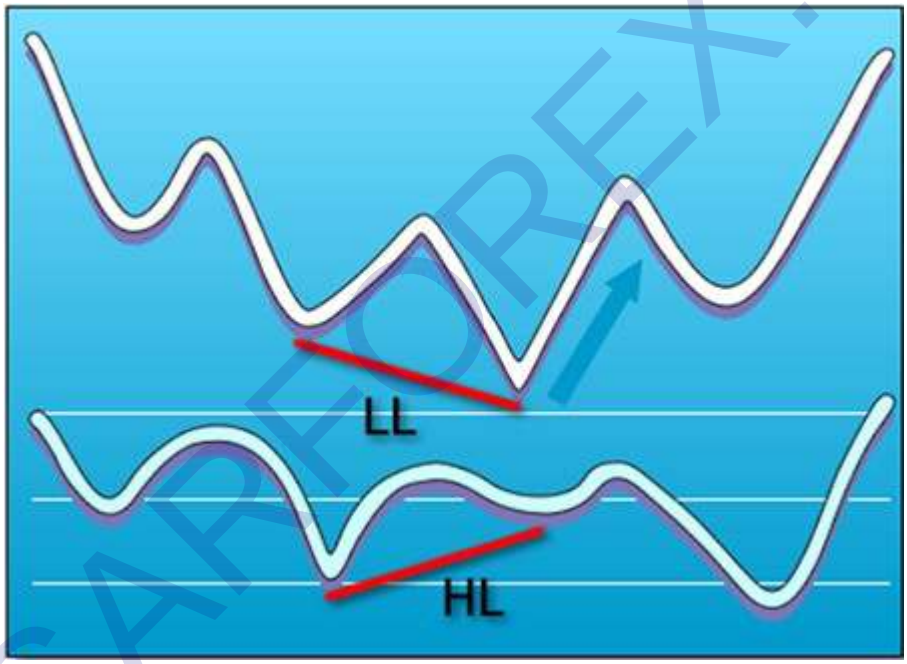

Sekarang, jika harga membentuk tinggi yang lebih tinggi (higher high / HH), dan oscilator membentuk tinggi yang lebih rendah (lower high/LH), maka ini dinamakan regular bearish divergence. Jenis regular bearish divergence terjadi jika trend naik. Dalam gambar di bawah, kita melihat harga yang balik arah setelah membentuk higher high dengan ocilator membentuk lower high.

DASARFOREX.COM

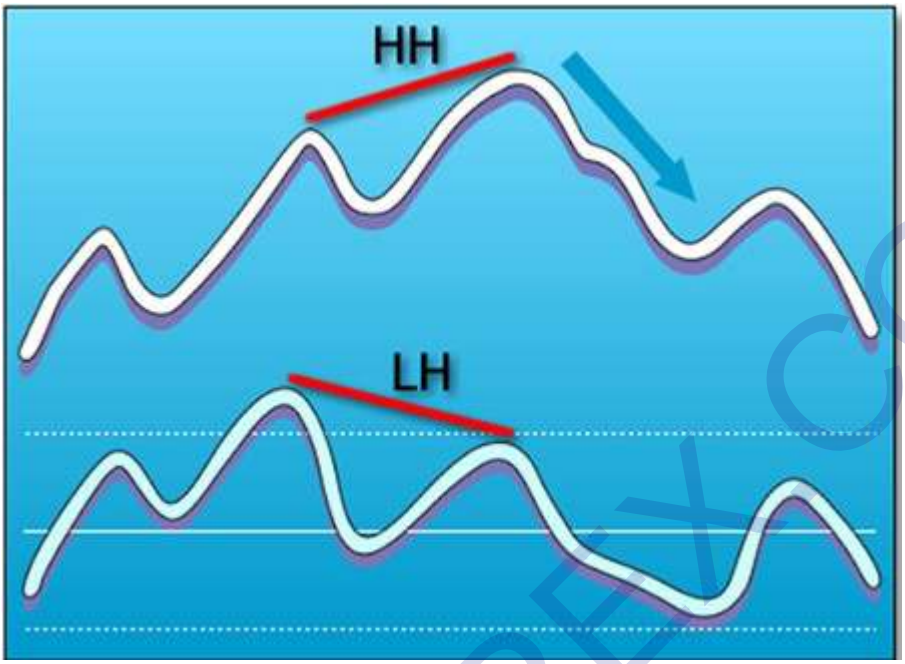

Seperti yang dapat Anda lihat dari gambar di atas, regular divergence adalah paling baik digunakan ketika mencoba untuk memilih top dan bottom. Anda sedang mencari daerah dimana harga akan berhenti dan sebaliknya.
Apakah Anda mengerti semua itu? sangat sederhana kan?

Sekarang Anda sudah tahu regular divergence, sudah waktunya untuk memperkenalkan anda mengenai hidden divergence dalam bab selanjutnya. Jangan khawatir, hidden divergence bukan seperti Kamar Rahasia dan tidak sulit untuk melacaknya. Alasan disebut “tersembunyi/ hidden” adalah karena divergence ini bersembunyi di dalam tren yang sedang terjadi.

DASARFOREX.COM

Hidden Divergence

Divergence tidak hanya terjadi sebagai potensi pembalikan trend, mereka juga dapat digunakan sebagai tanda untuk kelanjutan tren. Selalu diingat, tren adalah teman Anda, sehingga setiap kali Anda bisa mendapatkan sinyal bahwa tren akan terus berlanjut, maka hal ini baik untuk anda!

Hidden bullish divergence terjadi ketika harga membentuk rendah yang lebih tinggi (Higher Low/HL), namun osilator membentuk rendah yang lebih rendah (Lower low/LL). Hal ini dapat dilihat ketika pairs berada dalam trend naik. Setelah harga membentuk rendah yang lebih tinggi dan melihat osilator membentuk rendah yang lebih rendah.

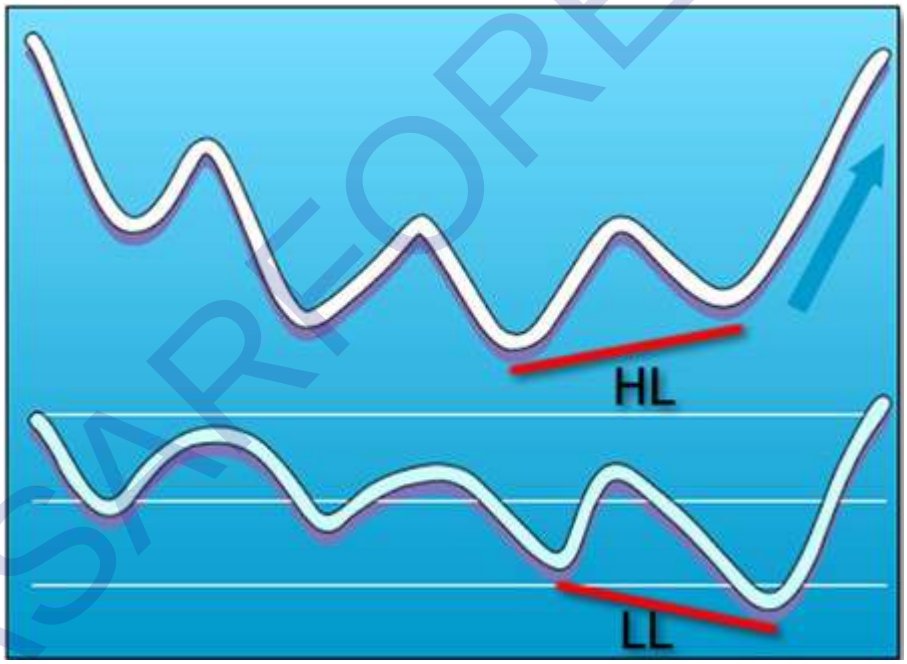

Terakhir, kita punya hidden bearish divergence. Hal ini terjadi ketika harga membentuk tinggi yang lebih rendah (Lower High/LH), tetapi osilator membentuk tinggi yang lebih tinggi (Higher high/HH). hal ini terjadi waktu trend menurun.

DASARFOREX.COM

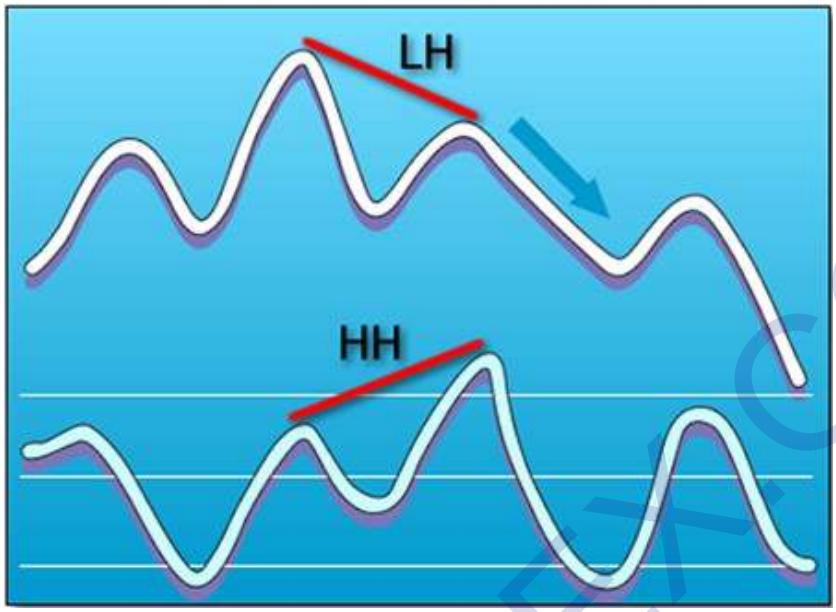

Mari kita rekap apa yang telah Anda pelajari sejauh ini tentang hidden divergence. Jika Anda trend follower, maka anda harus mendedikasikan waktu untuk menemukan hidden divergence ini.

DASARFOREX.COM

Cara Trading Divergence

Sekarang saatnya untuk menggunakan divergence untuk mendapatkan pips!
Di sini kita akan menunjukkan beberapa contoh ketika ada perbedaan antara gerakan harga dan osilator. Pertama, mari kita lihat regular divergence. Di bawah ini adalah daily chart USD / CHF.



Kita bisa melihat trendline bahwa USD / CHF dalam trend menurun. Namun, ada tanda-tanda bahwa trend menurun akan segera berakhir. Harga telah membentuk rendah yang lebih rendah, dan stokastik (indikator yang kami gunakan) menunjukkan rendah yang lebih tinggi. Ada sesuatu yang mencurigakan disini. Apakah pembalikan akan segera terjadi? Apakah sudah waktunya untuk membeli?

DASARFOREX.COM



Jika Anda menjawab ya untuk pertanyaan terakhir, maka anda akan menghasilkan banyak pips! Sebelum kita melanjutkan, apakah anda melihat tweezer bottom yang terbentuk pada lower low yang kedua? Hal ini akan memberikan konfirmasi lagi bahwa sebuah tren akan segera berakhir, memberikan alasan lebih untuk percaya pada divergence!

Selanjutnya, mari kita lihat sebuah contoh dari hidden divergence. Sekali lagi, mari kita lihat daily chart USD / CHF.



DASARFOREX.COM

Di sini kita melihat bahwa pair dalam trend menurun. Perhatikan bagaimana harga membentuk lower high tetapi stokastik sedang membentuk higher high. Menurut catatan kita, ini adalah bearish hidden divergence! Hmmm, apa yang harus kita lakukan? Waktu untuk menaiki kembali trend? Nah, jika Anda tidak yakin, Anda dapat duduk santai dan menonton untuk sementara waktu.



Nah tren turun terus!

Harga memantul dari garis tren dan akhirnya terjun hampir 2000 pips!

Bayangkan jika Anda telah melihat divergence dan melihat ini sebagai sinyal potensial untuk kelanjutan tren?

Tidak hanya akan Anda akan menyeruput margarita di Karibia, Anda akan memiliki kapal pesiar sendiri untuk keliling dunia!

DASARFOREX.COM

Trik Momentum

Saat menggunakan divergence sebagai alat yang ada di kotak peralatan trading anda, ada kalanya Anda mungkin masuk terlalu dini karena Anda tidak menunggu konfirmasi lebih lanjut. Berikut adalah beberapa trik yang bisa Anda gunakan sehingga Anda memiliki lebih banyak konfirmasi bahwa divergence akan menghasilkan pip untuk Anda.

Tunggu sebuah crossover

Tunggulah sampai indikator momentum crossover. Hal ini mengindikasikan pergeseran potensial dalam momentum dari buy menjadi sell atau sebaliknya. Alasan utamanya adalah menunggu untuk top atau bottom terbentuk.



Pada grafik di atas, pair menunjukkan tinggi yang lebih rendah sedangkan stokastik membentuk tinggi yang lebih tinggi. Nah, itu menandakan bearish divergence.

DASARFOREX.COM

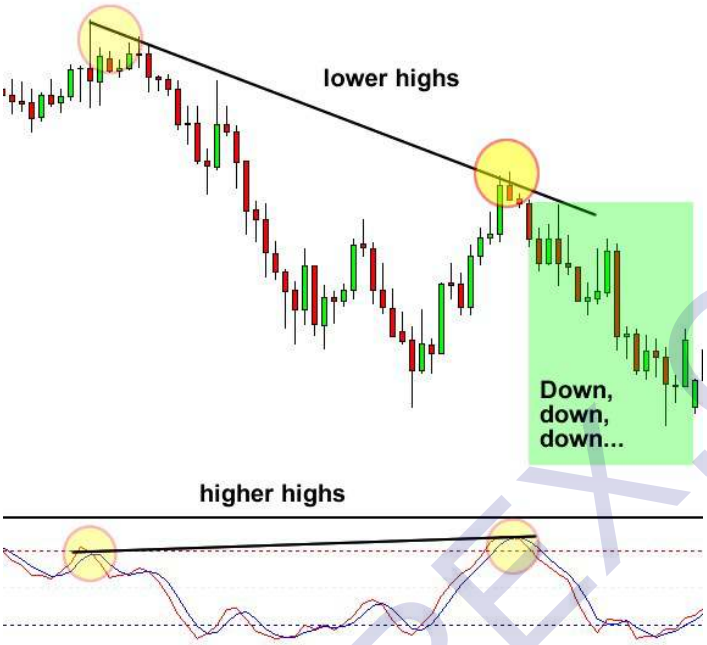

Setelah beberapa candle terbentuk kemudian, stokastik akhirnya membentuk crossover. Apa yang dibutuhkan dalam hal ini? Hanya kesabaran! Jangan mencoba untuk melompat masuk karena Anda tidak cukup tahu kapan momentum akan bergeser! Jika Anda tidak sabar, Anda mungkin akan terbakar!

Overbought / Oversold

Trik lainnya adalah menunggu momentum tertinggi dan terendah untuk menemukan kondisi overbought dan oversold, dan menunggu indikator untuk keluar dari kondisi ini. Katakanlah Anda sedang melihat grafik dan Anda melihat bahwa stokastik telah membentuk new low sedangkan harga belum.

DASARFOREX.COM



Anda mungkin berpikir bahwa sudah waktunya untuk membeli karena indikator menunjukkan kondisi oversold dan divergence telah terbentuk. Namun, tekanan jual mungkin tetap kuat dan harga terus jatuh dan membuat titik rendah baru. Jika Anda telah menunggu dengan sabar untuk konfirmasi lagi bahwa Divergence telah terbentuk, maka Anda bisa menghindari kerugian.

Menggambar garis tren pada indikator momentum

Hal ini mungkin terdengar sedikit konyol karena Anda biasanya akan menarik garis tren hanya pada harga. Tapi ini trik yang kami ingin berbagi dengan Anda. Lagi pula, tidak ada salahnya untuk memiliki senjata lain dalam toolbox trading anda Anda tidak pernah tahu kapan Anda mungkin menggunakannya!

Trik ini dapat sangat berguna terutama ketika mencari bounce atau break dari tren. Bila Anda melihat harga yang menghormati garis tren, coba menggambar garis tren serupa di indikator anda.

DASARFOREX.COM



Anda mungkin melihat bahwa indikator juga akan menghormati garis tren. Jika Anda melihat kedua pergerakan harga dan indikator momentum menembus masing-masing garis tren, bisa mengindikasikan sinyal pergeseran kekuasaan dari pembeli ke penjual (atau sebaliknya) dan bahwa tren dapat berubah.

DASARFOREX.COM

Aturan Trading Divergence

Berikut adalah sembilan aturan keren trading dengan menggunakan teknik divergence. Pelajari mereka, ingat mereka (atau silahkan terus datang ke sini jika lupa), gunakan mereka untuk membantu Anda membuat keputusan perdagangan yang lebih baik. Abaikan mereka dan anda akan bangkrut.

1. Pastikan kacamata anda bersih

Untuk mengenali divergence, harga harus membentuk salah satu dari berikut ini:

- Tinggi yang lebih tinggi dari pada tinggi sebelumnya
- Rendah yang lebih rendah daripada rendah sebelumnya
- Double top
- Double bottom

Jangan repot-repot melihat indikator kecuali SATU dari empat skenario harga yang telah terjadi. Jika tidak, Anda tidak trading divergence teman. Anda hanya membayangkan sesuatu. Segera pergi menemui dokter mata dan silahkan memesan kacamata.



DASARFOREX.COM



2. Buat garis di puncak dan dasar

Ingat, Anda hanya akan melihat salah satu dari empat hal: puncak yang lebih tinggi, puncak yang datar, dasar yang lebih rendah, atau dasar yang mendatar. Sekarang tarik garis mundur dari puncak atau dasar ke tinggi sebelumnya atau rendah sebelumnya.

3. Lakukan dengan benar – Hubungkan hanya Puncak dan dasar

Setelah Anda melihat dua pasang swing ditetapkan, Anda menghubungkan Tops(puncak). Jika 2 dasar terbentuk, Anda menghubungkan Bottoms (dasar). Jangan membuat kesalahan dengan mencoba menarik garis di bagian bawah apabila Anda melihat dua top yang lebih tinggi.



DASARFOREX.COM



4. Perhatikan gerakan harga

Jadi anda telah menghubungkan dua puncak (top) atau dua dasar (bottom) dengan garis tren. Sekarang lihat pada indikator pilihan Anda dan bandingkan dengan tindakan harga. Indikator apapun yang Anda gunakan, ingat Anda membandingkan Tops atau Bottoms. lupakan hal yang lain.



5. Terbanglah seperti Pip Diddy

Jika Anda menggambar garis yang menghubungkan dua puncak pada harga, Anda HARUS menarik garis yang menghubungkan dua top pada indikator juga. begitu juga untuk dasar. Jika Anda menggambar garis yang menghubungkan dua posisi terendah pada harga, Anda

DASARFOREX.COM

HARUS menggambar garis yang menghubungkan dua titik terendah pada indikator. Mereka harus sesuai!





6. Sejajarkan

Puncak atau dasar pada harga harus sejajar dengan puncak dan dasar di indicaor

DASARFOREX.COM



7. Menjelajahi Lereng

Divergence terjadi jika garis membentuk lereng yang menghubungkan puncak indikator berbeda dari LERENG dari puncak harga.



8. Jika kapal telah berlayar, tunggu kapal berikutnya

Jika Anda melihat divergence tapi harga sudah terbalik dan bergerak dalam satu arah selama beberapa waktu. hal yang dapat anda lakukan adalah menunggu divergence berikutnya.

DASARFOREX.COM



9. Mengambil langkah mundur

sinyal Divergence cenderung lebih akurat pada timeframe yang besar. Kami menyarankan hanya mencari divergence pada grafik 1 jam atau lebih. Ikuti aturan ini, dan Anda secara dramatis akan meningkatkan peluang untuk mendapatkan transaksi yang menguntungkan.

DASARFOREX.COM

Trendspotting

Ketika dua orang pergi berperang, orang bodoh selalu bergegas membabi buta ke pertempuran tanpa rencana, seperti orang kelaparan di tempat prasmanan favoritnya. Orang bijak, di sisi lain, akan selalu mendapatkan laporan situasi dahulu untuk mengetahui kondisi sekitarnya yang dapat mempengaruhi bagaimana cara bertempur.

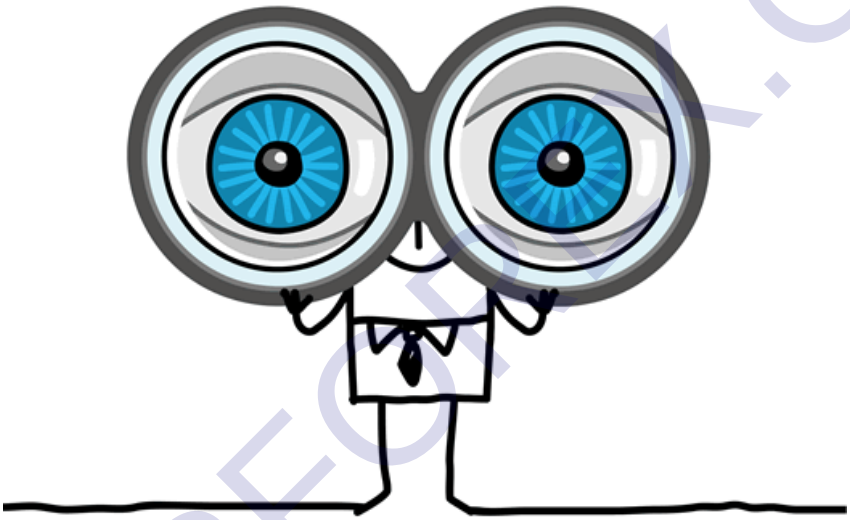

Seperti dalam peperangan, kita juga harus mendapatkan laporan situasi di pasar. Ini berarti kita perlu tahu seperti apa lingkungan pasar. Kadang-kadang sistem tidak seperti kenyataannya, menyebalkan. Kadang, suatu sistem berpotensi sangat menguntungkan, tetapi sedang digunakan dalam lingkungan yang salah.

Trader yang baik mencoba untuk mengetahui strategi yang tepat untuk lingkungan pasar saat ini.

Apakah sudah waktunya retracements ? Atau sideway? Sama seperti pelatih suatu pertandingan, Anda juga harus dapat menentukan strategi yang terbaik untuk digunakan pada lingkungan pasar saat ini. Dengan mengetahui lingkungan pasar, kita bisa memilih strategi berbasis trend di pasar waktu pasar sedang trending atau strategi range untuk pasar yang naik turun.

DASARFOREX.COM

Dengan mengetahui strategi mana yang tepat, Anda akan menemukan dengan mudah indicator apa yang harus digunakan. Sebagai contoh, Fibs dan trend line berguna untuk pasar yang sedang trending, sedangkan pivot point, support dan resistancesangat membantu di pasar sideway.

Sebelumnya, anda harus tahu bahwa gerakan harga dipasar ada 3 :

- Tren naik (bullish)
- Tren turun (bearish)
- Tren kesamping (Sideway)

DASARFOREX.COM

Apakah Trending Market Itu?

Trending Market adalah di mana harga umumnya bergerak dalam satu arah. Tentu, harga dapat melawan trend setiap saat, tapi melihat pada frame waktu yang lebih panjang akan menunjukkan bahwa itu hanya retracements .

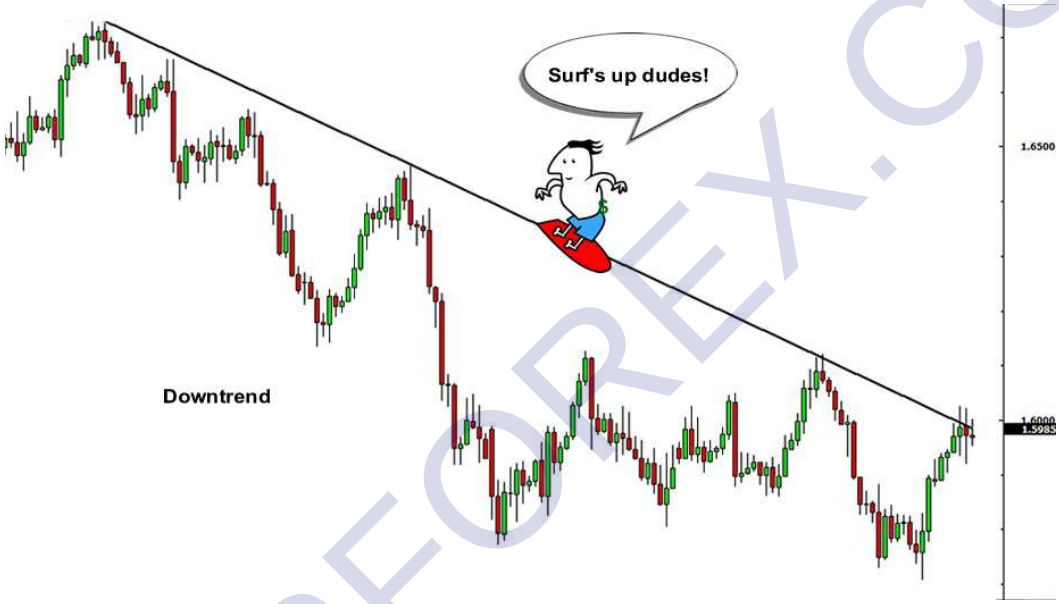

Tren biasanya terbentuk oleh “tertinggi yang lebih tinggi / higher high” dan “rendah yang lebih tinggi / higher lows” dalam sebuah uptrend dan “tertinggi lebih rendah / lower high ” dan “terendah lebih rendah / lower low” dalam downtrend . Likuiditas sangat penting dalam strategi berbasis tren. Pasangan mata uang yang likuiditas tinggi , lebih banyak gerakan (alias volatilitas) yang bisa kita harapkan.

ADX di Trending Market

Sebuah cara untuk menentukan apakah pasar mengalami tren adalah melalui penggunaan indikator Average Directional Index atau ADX. Dikembangkan oleh J. Welles Wilder, indikator ini menggunakan nilai-nilai mulai dari 0-100 untuk menentukan jika harga bergerak kuat di satu arah, yaitu trending, atau hanya berkisar. Nilai lebih dari 25 biasanya

DASARFOREX.COM

menunjukkan harga yang sedang trending atau sudah dalam tren yang kuat. Semakin tinggi jumlahnya, semakin kuat tren tersebut.

Namun, ADX merupakan indikator lagging yang berarti bahwa ia tidak selalu memprediksi masa depan. Ini juga merupakan indikator non-directional, yang berarti akan melaporkan angka positif apakah harga tren naik atau turun. Lihatlah contoh ini. Harga jelas tren ke bawah meskipun ADX adalah lebih besar dari 25.



Moving Averages di Trending Market

Jika Anda bukan penggemar ADX, Anda juga dapat menggunakan Moving Avewrage . Tempatkan Simple Moving periode 7, periode 20, dan rata-rata periode 65 pada grafik Anda. Kemudian, tunggu sampai kompres SMA tiga bersama-sama dan mulai menyebar.

Jika SMA 7 periode keluar di atas SMA periode 20, dan SMA 20 di atas SMA 65, maka harga trending up.

DASARFOREX.COM

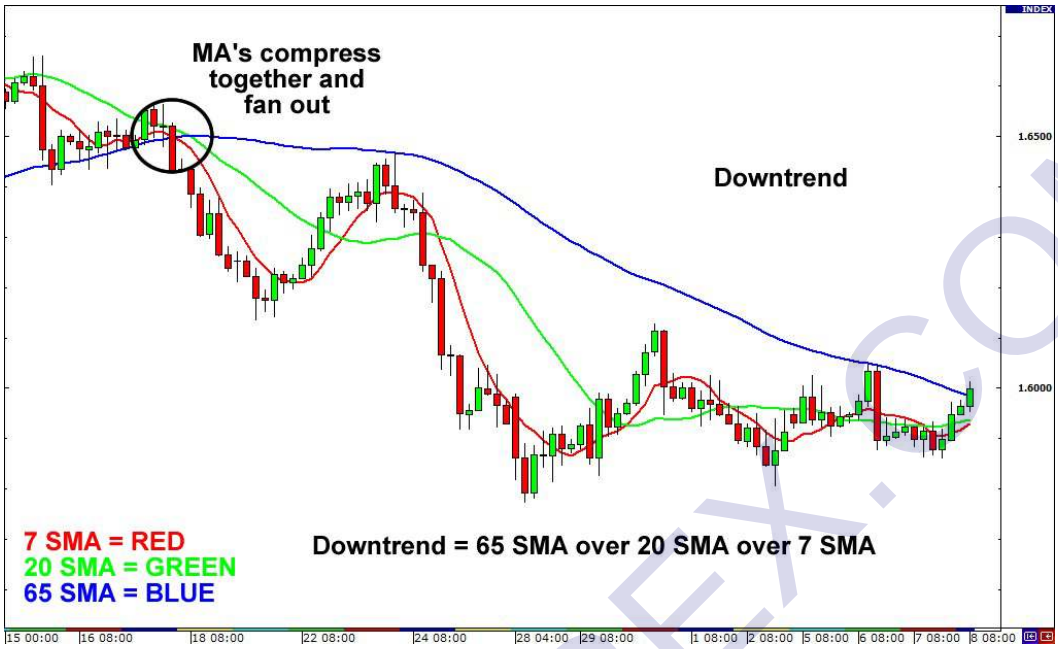

Di sisi lain, jika SMA 7 periode di bawah SMA 20 periode, dan SMA 20 berada di bawah SMA 65, maka harga menurun.

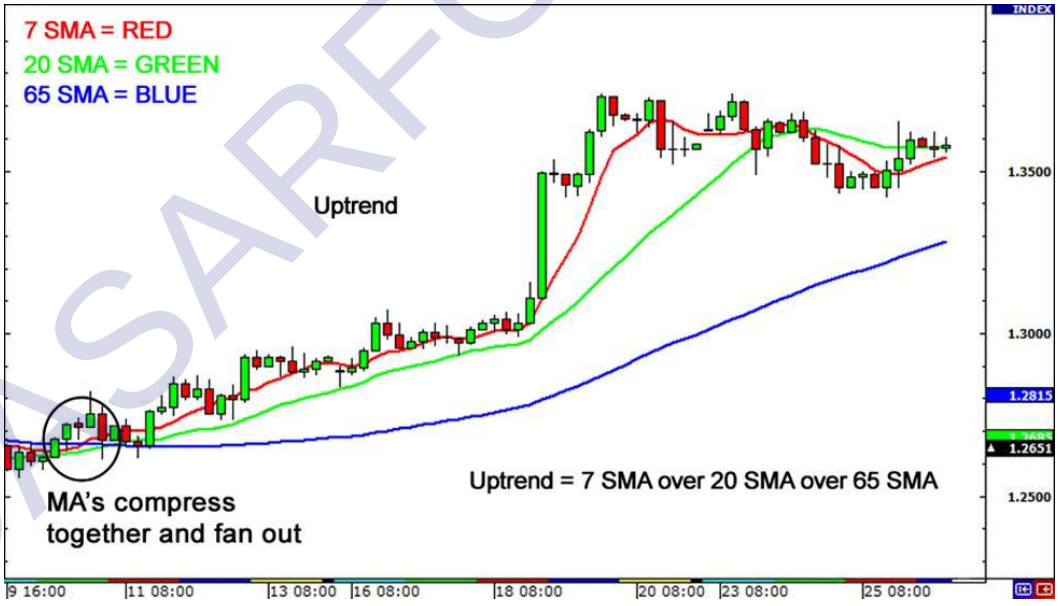

DASARFOREX.COM

Bollinger Band di Trending Market

Salah satu alat yang sering digunakan untuk strategi juga dapat membantu dalam menemukan tren. Kita bicara tentang Bollinger band atau hanya Band. Satu hal yang harus Anda tahu tentang tren adalah bahwa mereka sebenarnya cukup langka.Berlawanan dengan apa yang Anda mungkin pikirkan, harga kisaran / sideway terjadi 70-80 persen.Dengan kata lain, itu adalah norma untuk harga kisaran.

Jadi, jika harga menyimpang dari “norma” maka mereka dalam trend. Apa salah satu alat teknis terbaik yang telah kita bahas di kelas-kelas sebelumnya untuk mengukur deviasi? Jika Anda mengatakan Bollinger band, anda benar. Bollinger band sebenarnya mengandung rumus standar deviasi.

Berikut adalah bagaimana kita dapat menggunakan Bollinger band untuk menentukan trend! Tempat Bollinger band dengan deviasi standar 1 dan satu set band dengan standar deviasi 2. Anda akan melihat tiga set zona harga.



DASARFOREX.COM

Zona Jual adalah daerah di antara dua band bawah standar deviasi 1 (SD 1) dan standar deviasi 2 (SD 2). Ingatlah bahwa harga telah menutup dalam band agar dapat dipertimbangkan dalam zona menjual.

Zona Beli adalah daerah antara dua band atas 1 SD dan 2 SD band. Seperti zona menjual, harga telah menutup dalam dua band agar dapat dipertimbangkan dalam zona beli. Daerah di antara band-band standar deviasi 1 adalah area di mana pasar berjuang untuk menemukan arah. Harga akan menutup dalam area ini jika harga benar-benar dalam "**Zona tidak berpenghuni**". arah Harga cukup banyak untuk diperebutkan.

Bollinger band ini membuat lebih mudah untuk mengkonfirmasi tren secara visual. Downtrend dapat dikonfirmasi ketika harga berada di zona jual. Uptrends dapat dikonfirmasi ketika harga berada di zona beli.

DASARFOREX.COM

Apa itu Ranging Market?

Ranging Market adalah di mana harga memantul di antara harga tinggi dan harga rendah. Harga tinggi bertindak sebagai resistance di mana harga tidak bisa menembus. Demikian pula, harga rendah bertindak sebagai tingkat support di mana harga tidak bisa untuk tembus juga. Pergerakan pasar dapat diklasifikasikan sebagai horisontal atau kesamping.



ADX di Ranging Market

Salah satu cara untuk menentukan apakah pasar sideway adalah dengan menggunakan ADX yang kita bahas sebelumnya. Suatu pasar dikatakan sideway saat ADX berada di bawah 25. Ingat, jika nilai dari ADX berkurang, tren melemah.

DASARFOREX.COM



Bollinger Band di Ranging Market



DASARFOREX.COM

Umumnya, rentang perdagangan akan berisi lingkungan band yang sempit dibandingkan dengan band luas dan bentuk horizontal. Dalam kasus ini, kita dapat melihat bahwa Bollinger band menciut, seperti harga hanya bergerak dalam kisaran yang ketat.

Menggunakan osilator, seperti Stochastic atau RSI , akan membantu meningkatkan peluang Anda menemukan titik balik dalam sideway karena mereka dapat mengidentifikasi kondisi overbought oversold.Berikut ini adalah contoh menggunakan GBP / USD.



DASARFOREX.COM

Retrace atau Pembalikan?

Pernahkah Anda mengalami situasi seperti ini sebelumnya?

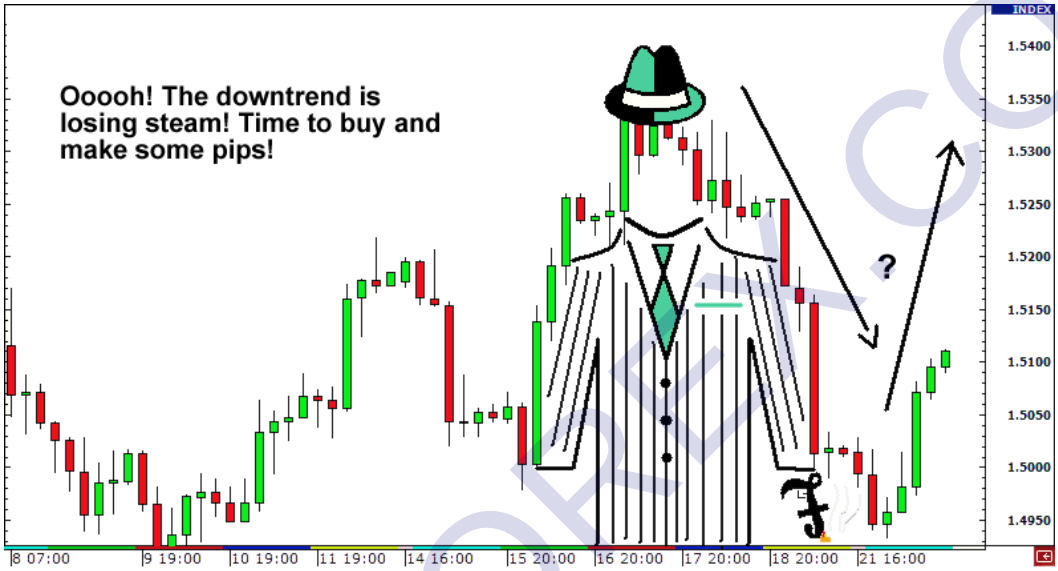

Terlihat seolah-olah aksi harga mungkin rally dan waktunya untuk membeli. SALAH!



DASARFOREX.COM

Ada yang suka untuk memasuki pasar waktu “Smooth retracement”, tapi sayangnya hal itu tidak terjadi. Mengapa?

Dalam contoh di atas, trader gagal mengenali perbedaan antara retracement dan pembalikan. Bukannya sabar dan membiarkan sell waktu downtrend, trader percaya bahwa pembalikan itu sedang terjadi dan melakukan order buy. Whoops, uang anda hilang!

Simak bagaimana supaya tidak tertipu oleh “retracement Halus”. Dalam pelajaran ini, Anda akan mempelajari karakteristik retracements dan pembalikan, bagaimana mengenali mereka, dan bagaimana melindungi diri dari sinyal palsu.

Apa Retracements itu?

Retracement didefinisikan sebagai gerakan harga sementara terhadap tren. Cara lain untuk melihatnya adalah area pergerakan harga yang bergerak melawan trend namun kembali untuk melanjutkan tren.



Cukup mudah? Mari kita lanjutkan …

DASARFOREX.COM

Apa yang dimaksud Pembalikan itu?

Pembalikan didefinisikan sebagai perubahan dalam keseluruhan tren harga. Ketika uptrend beralih downtrend, pembalikan terjadi. Ketika downtrend berubah ke uptrend, pembalikan juga terjadi.Menggunakan contoh yang sama seperti di atas, inilah cara pembalikan terlihat.



Apa yang Harus Anda Lakukan?

Ketika dihadapkan dengan kemungkinan retracement atau pembalikan, Anda memiliki tiga pilihan:

1. Jika dalam posisi, Anda bisa **terus** ke posisi Anda. Hal ini bisa menyebabkan kerugian jika retracement ternyata menjadi pembalikan jangka panjang.
2. Anda bisa **menutup posisi** Anda dan **masukkan kembali** jika harga mulai bergerak dengan tren secara keseluruhan lagi. Tentu saja bisa jika ada kesempatan harga bergerak tajam pada satu-arah. Uang juga terbuang jika Anda memutuskan untuk masuk kembali.
3. Anda bisa **menutup secara permanen**. Hal ini dapat mengakibatkan kerugian (jika harga melawan Anda) atau keuntungan besar.

DASARFOREX.COM

Karena pembalikan dapat terjadi setiap saat, memilih pilihan terbaik adalah tidak selalu mudah. Inilah sebabnya mengapa menggunakan trailing stop. Anda dapat menggunakannya untuk melindungi keuntungan Anda.

Identifikasi Pembalikan

Benar adanya jika membedakan antara retracements dan pembalikan dapat mengurangi jumlah kerugian dan bahkan membuat Anda profit besar. Mengklasifikasikan pergerakan harga sebagai retracement atau reversal sangat penting.
Ada kunci beberapa perbedaan dalam membedakan retracement dan pembalikan .

Retracements	Pembalikan
Biasanya terjadi setelah pergerakan harga yang besar	Dapat terjadi kapan saja.
pembalikan jangka pendek.	pergerakan harga Jangka panjang
Fundamental tidak berubah.	perubahan fundamental, yang biasanya merupakan katalis untuk pembalikan jangka panjang.

Mengidentifikasi Retracements

Sebuah cara yang populer untuk mengidentifikasi retracements adalah dengan menggunakan Fibonacci Retracement . Untuk sebagian besar, harga retracements menggantung di sekitar, 38,2% 50,0% dan 61,8% Fibonacci retracement sebelum melanjutkan tren secara keseluruhan.

DASARFOREX.COM

Jika harga melampaui tingkat ini, mungkin sinyal bahwa pembalikan yang terjadi. Perhatikan bagaimana kita tidak mengatakan akan. Seperti Anda mungkin telah tahu sekarang, analisis teknis bukanlah ilmu pasti, yang berarti tidak tertentu… terutama di pasar forex.

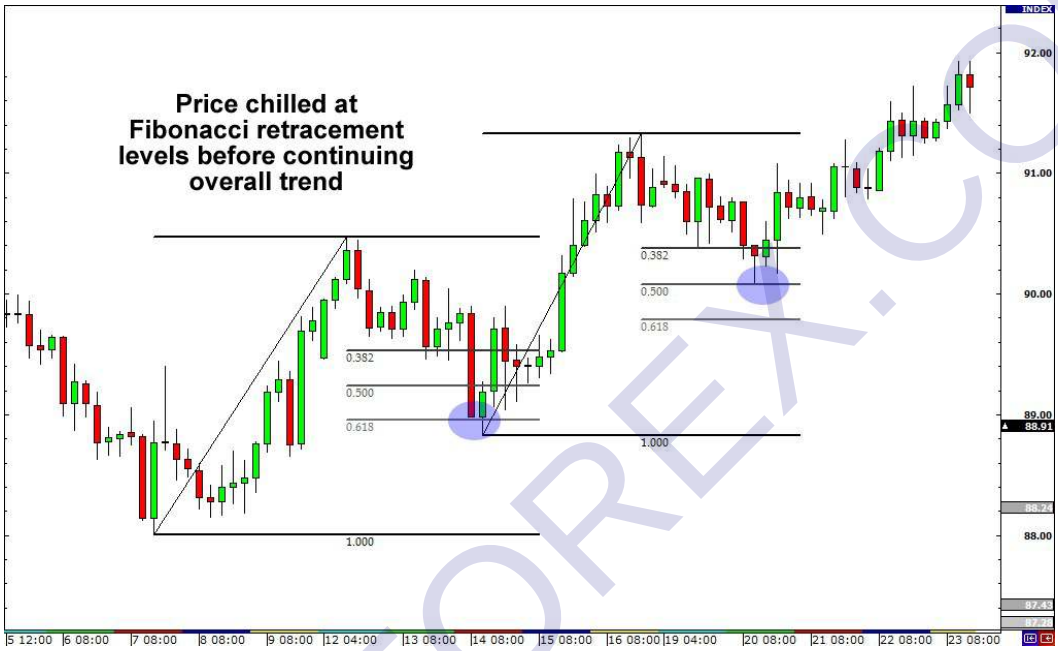

Dalam kasus ini, harga mengambil nafas dan beristirahat pada tingkat 61,8% fibonacci retracement sebelum melanjutkan uptrend. Setelah beberapa saat, ia menarik kembali dan menetap pada tingkat retracement 50% sebelum menuju lebih tinggi. Cara lain untuk melihat apakah harga pementasan pembalikan adalah dengan menggunakan pivot point .

Dalam uptrend, kita akan melihat support poin (S1, S2, S3) lebih rendah dan menunggu untuk break.Dalam downtrend, kita akan melihat resistensi poin lebih tinggi(R1, R2, R3) dan menunggu untuk break. Jika tembus, pembalikan sedang akan terjadi!

DASARFOREX.COM



Metode terakhir adalah dengan menggunakan garis tren. Ketika garis trend tembus, pembalikan mungkin sudah terjadi. Dengan menggunakan alat teknis ini dalam hubungannya dengan pola chart candlestick yang sudah dibahas sebelumnya, trader mungkin bisa mendapatkan probabilitas tinggi untuk mengidentifikasi pembalikan.



DASARFOREX.COM

Meskipun metode ini dapat mengidentifikasi pembalikan, mereka bukan satu-satunya cara. Pada akhirnya, tidak ada yang dapat menggantikan praktek dan pengalaman. Dengan waktu yang cukup didepan monitor, Anda dapat menemukan metode yang sesuai kepribadian trading Anda dalam mengidentifikasi retracements dan pembalikan.

Kesimpulan

Setiap kali Safepip berenang di pantai atau kolam renang, dia selalu memakai bebek karet warna pink .Setiap kali dia trading retracements , ia menggunakan **stop loss dan trailing stop**nya.



DASARFOREX.COM

Seperti yang kita bahas sebelumnya, pembalikan dapat terjadi setiap saat. Retracements bisa berubah menjadi pembalikan tanpa peringatan. Dengan trailing stop loss, Anda dapat secara efektif mencegah diri dari keluar posisi terlalu dini selama retracement dan keluar dalam keadaan darurat.

Kesimpulan

Anda tidak harus ditembak jatuh oleh “retracement Smooth”. Anda tidak harus kehilangan semua pips.Dan Anda pasti tidak perlu memakai pengambang lengan warna pink (walaupun jika merah adalah warna favorit Anda, tidak apa-apa – kita tidak menghakimi).

Hanya tahu bagaimana membedakan retracements dari pembalikan. Ini adalah bagian dari tumbuh dewasa sebagai seorang trader. Memiliki kemampuan untuk melakukannya secara efektif akan mengurangi kerugian dan mencegah dari pemenang berubah menjadi pecundang. Dengan banyak latihan dan pengalaman, Anda akan menemukan diri Anda dan mampu membedakanya.

SELAMAT ANDA SUDAH MENYELESAIKAN SELURUH MATERI UNTUK SEKOLAH TRADER INI. SEMPATKANLAH MENGULANG MEMBACA MATERI SETIDAKNYA SEMINGGU SEKALI.

DASARFOREX.COM